

TMD 2026

Terra Migaki Design

21-26 Aprile

c/o Pollice Light Lab

via Guido d'Arezzo 11/a - Milano

10.00 - 19.30 / ingresso libero

LUCE TERRA OMBRA

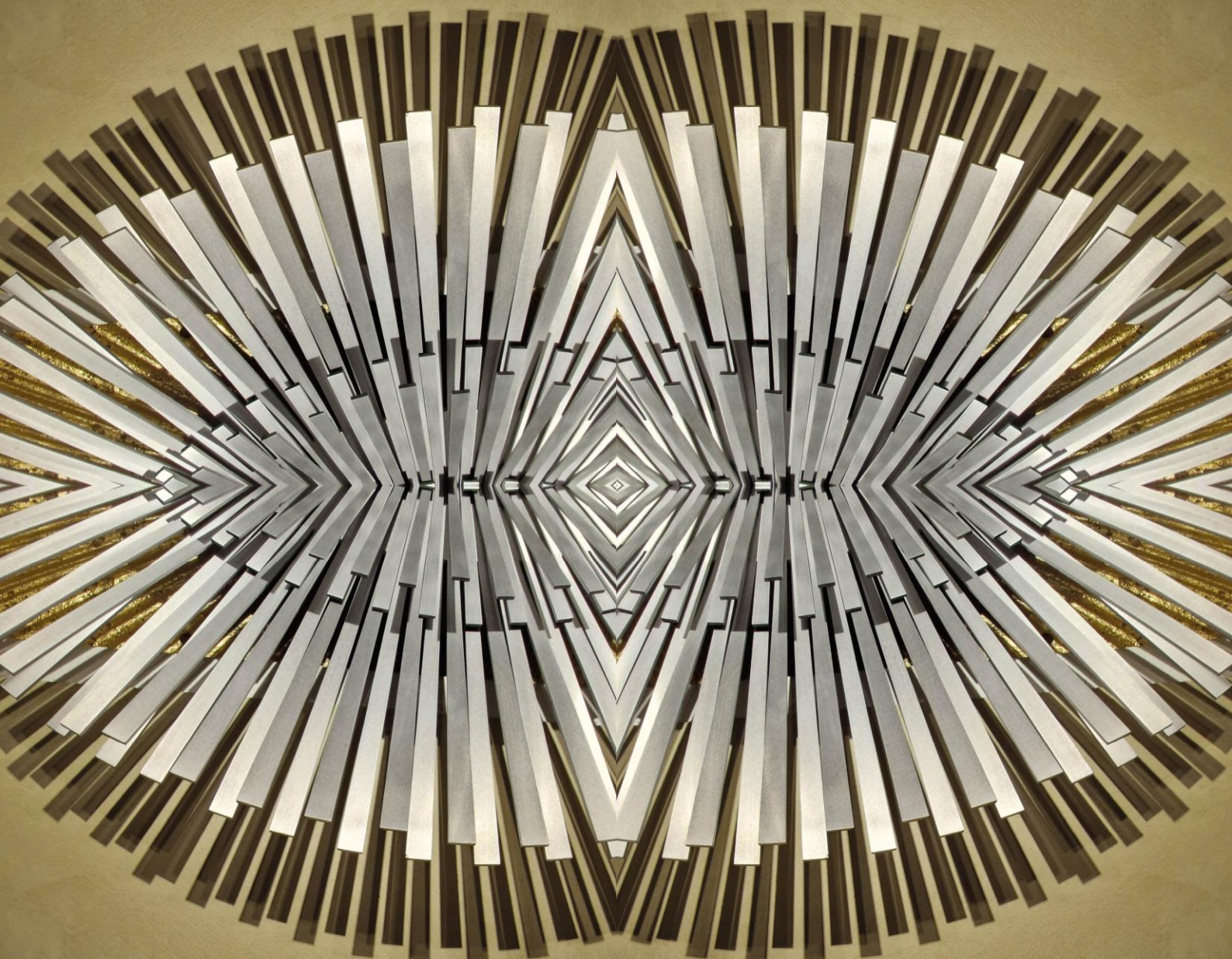

ANAB
ASSOCIAZIONE
NAZIONALE
ARCHITETTURA
BIOECOLOGICA





Terra Migaki Design

土の意匠

Terra per il design contemporaneo

IN OCCASIONE DELLA MILANO DESIGN WEEK 2026, ANAB - ASSOCIAZIONE NAZIONALE ARCHITETTURA BIOECOLOGICA, CHE PROMUOVE E DIFFONDE LE BUONE PRATICHE DEL COSTRUIRE, ABITARE E VIVERE SANO E SOSTENIBILE – INSIEME A TERRAMIGAKIDESIGN - TEAM DI PROFESSIONISTI UNITI DAL DESIDERIO DI CRESCITA E SCAMBIO INTERNAZIONALE SULLA BIOEDILIZIA E IN PARTICOLARE SULLO SVILUPPO DEL DESIGN IN TERRA CRUDA - PRESENTANO LA DECIMA EDIZIONE DEL FUORISALONE DEDICATA AI TEMI DELLA SOSTENIBILITÀ E DELLA TERRA CRUDA DAL TITOLO «LUCE, TERRA, OMBRA»

L'EDIZIONE 2026, OSPITATA PRESSO POLLICE LIGHT LAB, SUPERA LA DIMENSIONE DELLA MOSTRA TEMPORANEA, SVILUPPANDO UNO SPAZIO IMMERSIVO FRUTTO DI UNA RICERCA VIVA IN CUI ARTISTI, ARTIGIANI E PROGETTISTI INTERVENGONO DIRETTAMENTE SULLE SUPERFICI ARCHITETTONICHE TRASFORMANDOLE IN STRUMENTI DI NARRAZIONE CULTURALE SUL TEMA DEL RAPPORTO TRA LUCE NATURALE E ARTIFICIALE E MATERIA TERRA.

SU CURATELA DELL'ARCH. SERGIO SABBADINI PER TERRAMIGAKIDESIGN E ARCH. VITTORIA TAMANINI POZZI PER POLLICE LIGHT LAB, LA MANIFESTAZIONE "LUCE, TERRA, OMBRA" SARÀ ANIMATA DA UNA SERIE DI EVENTI A TEMA: UN CONVEGNO ORGANIZZATO PER L'ORDINE DEGLI ARCHITETTI DI BRESCIA, TALK SUL TEMA DELLA BIOFILIA, VISITE GUIDATE E APPROFONDIMENTI IN COLLABORAZIONE CON ALTRI ORDINI, ASSOCIAZIONI E UNIVERSITÀ



SENSORIALITÀ



CIRCULARITÀ



LUCE CIRCADIANA



BIOFILIA

eventi TMD2026

DAL 13 AL 17 aprile LAVORI IN CORSO
CANTIERE PORTE APERTE

martedì 21.04.2026 10.30 -20.30
GIORNATA PORTE APERTE

mercoledì 22.04.2026 18.00
BIOPHILIC DESIGN IN WORKPLACES
chaired by *The Journal of Biophilic Design*



giovedì 23.04.2026 17.30 - 18.30
CONCERTO - OPENING
organizzato da Associazione Concertato



venerdì 24.04.2026 9.30 -13.30
SEMINARIO TERRA – LUCE - OMBRA
organizzato dall'Ordine degli architetti di Brescia (4 cf)
EVENTO BERICALCE 15.00



sabato 25.04.2026 10.30 -20.30
GIORNATA PORTE APERTE

domenica 26 aprile 2026 10.00 -18.00
IL RISVEGLIO DELLA TERRA
Meditazione e musica a cura di Sahaja Yoga



ANAB
ASSOCIAZIONE
NAZIONALE
ARCHITETTURA
BIOECOLOGICA



BIOPHILIC DESIGN IN WORKPLACES

WEDNESDAY 22 APRIL 18.00

c/o Pollice Light Lab
via Guido d'Arezzo 11 - Milano

It's time to rethink workplaces as living systems, not neutral settings. We need to create spaces of wellbeing that restore energy, sharpen focus, enable creativity, while reconnecting people to nature.

Join us as we discuss this topic with our panel:

Lucilla Malara - Author, Architect & Biophilic Designer

Donatella Mongera- Author & Environment Psychologist

Maria Elisabetta Tonali - Bio Architect & Biophilic Designer

Martina Frattura - Beauty Informed Lighting
Expert/researcher

Chaired by Odile Smith _ Journal of Biophilic Design

MALARA ASSOCIATI



LUCE TERRA OMBRA

venerdì 24 aprile 2026

c/o Pollice Light Lab
via Guido d'Arezzo 11 - Milano



9.15 inizio registrazioni

9.30 saluti istituzionali

Ombretta Ferrari (Ordine Architetti di Brescia)
Francesca Oggioni (Ordine Agronomi Milano)

9.50 Chiara Baravalle (Direttivo ANAB)

LA TERRA CRUDA NELL'AMBITO DELLA BIOEDILIZIA



10.10 Massimo Chiappetta

LUCE TERRA OMBRA

10.30 Sergio Sabbadini (coordinatore TerraMigakiDesign)

TERRA COME TERZA PELLE



10.50 Massimo Caiazzo (presidente iacc-italia)

IL COLORE COME RELAZIONE TRA LUCE E MATERIA

11.10 Marco Pollice (Polliceilluminazione)

LUCE CIRCADIANA – CLEVER LIGHT

11.30 Lucilla Malara (architetto, biophilic designer - MALARA ASSOCIATI)

MATERIALI NATURALI SECONDO IL BIOPHILIC DESIGN

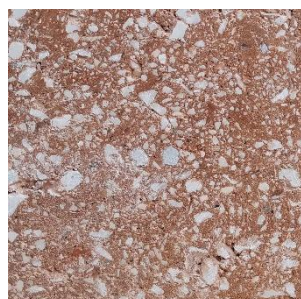

11.50 Tommaso Venturini, Davide Frasca (Batùà)

PAVIMENTI IN TERRA BATTUTA

12.10 TAVOLA ROTONDA

presiede Vittoria Tamanini Pozzi

12.30 VISITA E PRESENTAZIONE OPERE DA PARTE DEGLI ARTISTI E DECORATORI

Silvia Moro, Beatrice Loda, Daria Tiflea, Irene Finocchiaro, Cristina Cela, Massimo Maffi ...

Evento in collaborazione con l'Ordine degli Architetti PPC della Provincia di Brescia

L'iniziativa è accreditata al rilascio di n. 4 cfp per gli Architetti P.P.C

L'evento partecipa al programma di formazione professionale continua dei Dottori Agronomi e dei Dottori Forestali per **0,25 cfp** con riferimento al Regolamento CONAF n. 162/2022

Iscrizione obbligatoria al link <https://forms.gle/iP5uGNnUpCCdBEQp7> per info: torino@anab.it



ombre e luci su fondi di terra



SEZIONE E-E

sequenza pannelli albero della vita (B.Loda) nello sfondo della libreria

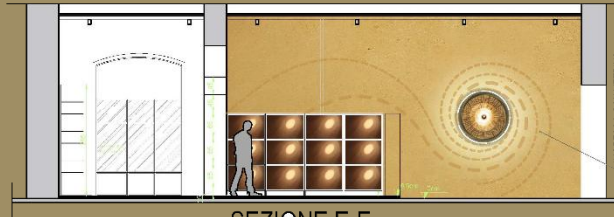

SEZIONE E-E



il "Vortice" opera collettiva TMD

ione a mandala di piastrelle in terra cruda TEXA

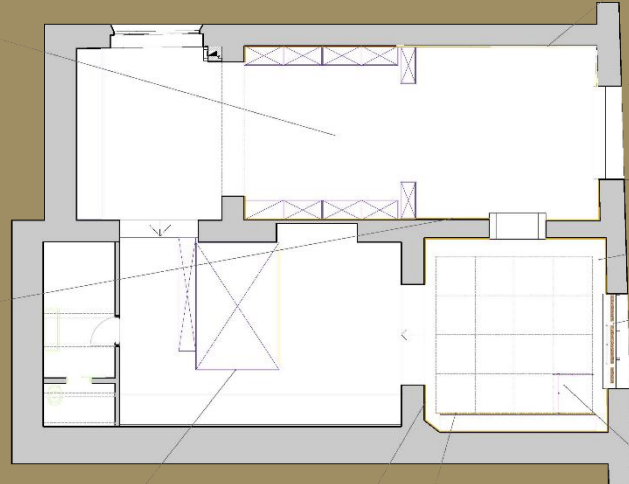

quinto di allestimento (M.Chiappetta)

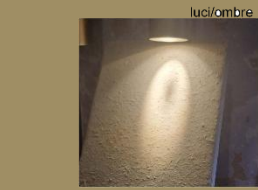

luci/ombre

totemTMD in "Terra Battute" da economia circolare esposizione pavimenti "Batùs" + installazione artis

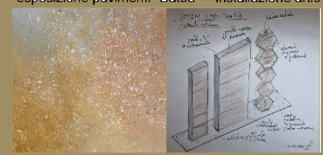

rivestimento in hempwood

hortus animae di Silvia Moro

Terre minerali: decori in terra su tende in tessuto naturale DANZOTEX



soffitto con luce circadiana "la luna nel quadrato"



TMD2026

Pollice Light Lab
via Guido d'Arezzo 11, Milano



ingresso gratuito



ANAB
ASSOCIAZIONE
NAZIONALE
ARCHITETTURA
BIOECOLOGICA



土の意匠

ANAB

ASSOCIAZIONE NAZIONALE ARCHITETTURA BIOECOLOGICA



ANAB promuove e diffonde le buone pratiche del costruire, abitare e vivere sano e sostenibile condividendo i valori dell'Architettura Bioecologica.

Nasce con l'obiettivo di proteggere la vita, di tutelare la salute. Considera l'edificio come un organismo vivo e ne sostiene l'integrazione con l'ambiente che lo circonda attraverso l'attuazione dei principi dell'Architettura Naturale e della Bioedilizia: uso di energie rinnovabili, di materiali naturali e di tecniche costruttive che minimizzano l'impatto energetico.

ANAB è aperta a tutti coloro che vogliono vivere "sano e naturale".



CRONOSTORIA

2015.10

Seminario finiture in terra giapponesi
Milano - Fabbrica del Vapore
ANAB, Sochikusya

2016.11

Seminario finiture in terra giapponesi
Misterbianco (CT)
ANAB, Sochikusya, Guglielmino

2016.11

Seminario: Finiture in terra giapponesi- Torino
ANAB, Sochikusya

2017.02

Conferenza: "il Design della natura"
Milano - Urban Center - MiMa

2017.09

Eventi Ex Fadda Urban Lab
S. Vito dei Normanni (BR) - MADEINTERRA

2017.09

Seminario: finiture in terra giapponesi
Granara Ecological Village
ALEKOSLAB, Sochikusya

2017.09

Festival della Scienza - Genova
GEN (Genuin Education Network)

2018.09

Partecipazione al Clayfest
Ireland - EBUKI

2022.06/09

Tour de la terre
TMD-ANAB-INBAR

2016.04

EVENTI FUORISALONE - TMD2016
Milano, Fabbrica del Vapore
ANAB, Sochikusya, GEN, MiMa

2016.11

VIAGGIO IN GIAPPONE - TMD2016
GEN, Sochikusya

2017.04

EVENTI FUORISALONE - TMD2017
Milano, Fabbrica del Vapore
ALEKOSLAB, Sochikusya, MiMa

2018.04

EVENTI FUORISALONE - TMD2018
Milano, Cascina Cuccagna
ALEKOSLAB, Sochikusya

2018.11

VIAGGIO IN GIAPPONE - TMD2018
GEN, Sochikusya

2019.04

EVENTI FUORISALONE - TMD2019
Milano, Studio Museo Francesco Messina

2019.10

VIAGGIO IN GIAPPONE- TMD2019

2020.06

EVENTI FUORISALONE - TMD2020
Milano, Studio Museo Francesco Messina

2021.09

EVENTI FUORISALONE - TMD2021
Milano, Studio Museo Francesco Messina

2022.06

EVENTI FUORISALONE - TMD2022
Milano, Fabbrica del Vapore – ANAB

2023.04

EVENTI DESIGN WEEK - TMD2023
Milano, Fabbrica del Vapore – ANAB

2024.04

EVENTI DESIGN WEEK - TMD2024
Milano, Fabbrica del Vapore - ANAB

2025.04

EVENTI DESIGN WEEK - TMD2025
Milano, Fabbrica del Vapore - ANAB

TEAM



Sergio Sabbadini
Curatore TMD2026



V. Tamanini Pozzi



M. Pollice

esposizioni artistiche



M. Chiappetta

artisti decoratori



S. Moro



M. Maffi



B. Loda

scultrici



D. Tiflea



I. Finocchiaro



K. Cela

Comunicazione



G. Pollice

Social



P. Falivene

Grafica



C. Baravalle

Concerti



V. Koprivica

con la partecipazione di:

Davide Frasca
Tommaso Venturini
Maddalena Ferraresi
Lucio Cocconi
Massimo Smanio
Sira Savoldi
Laura Gambardella
Paolo Callioni
Gabriele Mannino
Simone Andreis
Roberta Ansaldi

GRUPPO MUSICALE NIRMALIGHTS
Hakim Thurner
Shivani Robertson
Gabriele Vishwakarma

Organization



Organization Partners



Partners



TECHNICAL
UNIVERSITY
OF CRETE



Media partners



Technical Sponsor



immaginare, creare, abitare



TMD2026 terramigakidesign.tmd

www.anab.it

